VAN GINKEL MACHINES

NEDERLANDS

LANDBOUWKIPWAGENS

EVEREST

EV 14 | EV 16 | EV 18 | EV 22 | EV 24 | EV 26 | EV 28 | EV 28-L | EV 30 | EV 30-L

KLASSE IN CAPACITEIT

EVEREST

TROTS OP ONZE MACHINES

KLASSE IN CAPACITEIT

Van Ginkel Machines is gespecialiseerd in de productie van kwalitatief hoogwaardige kipwagens voor de landbouw, grondverzet en wegenbouw. We zijn dagelijks bezig met het vernieuwen en verduurzamen van onze producten. Daarnaast werken we aan het ontwikkelen van nieuwe modellen en uitbreiding van ons programma. De productie vindt plaats in onze moderne fabriek, waar onze vakmensen zorgen voor een nette, strakke en vakkundige afmontage – altijd gericht op het beste eindresultaat. Bij Van Ginkel Machines staan kwaliteit, betrouwbaarheid en innovatie centraal.

'Wat wij horen van de gebruikers passen wij toe op de tekentafel.'

Maximale levensduur

Beste in zijn klasse

Eigen productie

Doordacht concept

Hoog afwerkingsniveau

Maximaal laadvermogen

Everything from sketch to final product

DE COMPLETE

INHOUD

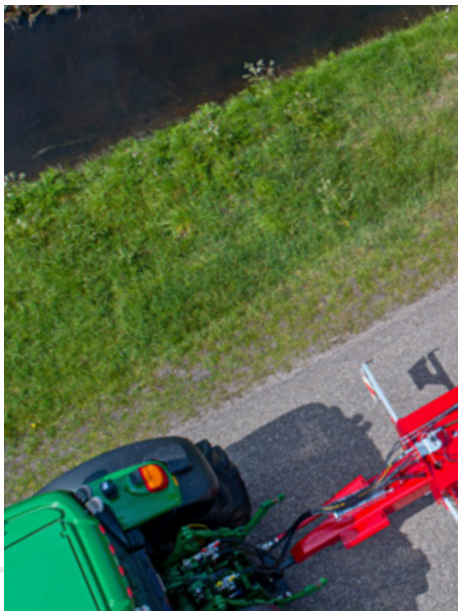

TANDEM

De absolute top in de markt 6

Tot in detail uitgekiend 8

Perfecte bodemaanpassing 10

Everest 14 | 16 12

Everest 18 14

Everest 22 16

Everest 24 | 26 18

LUCHTVERING

Everest 28 | 28-L 22

DYNAX

Het DynAx onderstel 24

TRIDEM

Maximaal laadvermogen 27

Everest 30 | 30-L 28

SPECIFICATIES

Standaard 30

Optioneel 31

EV 14 | EV 16 | EV 18 | EV 22 | EV 24 | EV 26

DE ABSOLUTE TOP IN DE MARKT

De Everest landbouwkipwagen is dé standaard voor efficiënt en betrouwbaar transport van landbouwproducten. De slimme constructie van de ruime laadbak zorgt voor een groot volume, ideaal voor het laden en lossen van graan, aardappelen, uien, bieten en meer. Optioneel zijn silage-opzetschotten leverbaar. Het tandemonderstel met heavy-duty assen biedt ruimte voor banden tot 1700 mm. VGM landbouwkipwagens staan voor duurzame techniek, hoge capaciteit en lange levensduur.

AMAC

LAADBAK

TOT IN DETAIL UITGEKIEND

1

Slijtvaste laadvloer

De bak is geheel taps lopend, hierdoor is hij beter lossend. De laadvloer is tevens voorzien van hoogwaardig HB450 slijtvast staal.

2

Grote graanschuif

In de achterklep bevindt zich een grote graanschuif, die eenvoudig van twee kanten is te bedienen. De achterklep heeft een volledig rubberen afdichting.

3

Heavy duty cilinderbrug

Optimale cilinderbrug biedt een goede krachtverdeling over de laadbak. Dit resulteert in een goed te lossen laadbak.

4

LED-omtrekverlichting

De geïntegreerde omtrekverlichting biedt maximale verkeersveiligheid en zichtbaarheid.

5

Demping rubbers

De laadbak is compleet ondersteund door heavy duty rubbers. Dit draagt bij aan een verhoogd rijcomfort.

6

Doorkijkrooster

Het brede doorkijkrooster zorgt voor optimaal zicht op uw product in de laadbak. Tevens is deze voorzien van eenvoudig te plaatsen kunststof afdekplaten.

PERFECTE BODEMAANPASSING

1

Koker chassis

Het chassis bestaat uit hoogwaardige kokerprofielen, zodat het chassis altijd de grootst mogelijke torsie stijfheid heeft.

2

Heavy duty pendelstel

Het tandemstel heeft een excentrisch geplaatste hoofdas met verwisselbare bussen.

3

Dissel

De onderhoudsarme dissel ophanging zorgt voor ongeëvenaard rijcomfort. Tevens heeft hij een volledig geïntegreerde sleepvoet. Dit resulteert in een hoge bodemvrijheid.

4

Grote stuurhoek

Het smalle chassis in combinatie met het tandemstel zorgt voor een zeer grote wendbaarheid.

5

Opklapbare bumper

Volledig Europees goedgekeurde bumper. Deze bumper draagt bij aan de verkeersveiligheid zonder belemmering.

6

Grootst mogelijke banden

De grote diversiteit aan tandemstellen biedt u de ruimste keuze aan bandenmaten.

ONTDEKKEN

EVEREST 14 | 16

DETAILS

Effectief gebouwd
De Everest 14 en 16 zijn wendbaar en compact en hebben een lage kiephoogte. Dit maken ze ideaal voor beperkte ruimtes.

Compacte krachtpatser
Ondanks het lichte eigengewicht bieden deze kipwagens maximaal laadvermogen voor kleinere tractoren.

	EVEREST 14	EVEREST 16
Bakafmeting inwendig (L x B x H):	5500 x 2350 x 1400 mm	6000 x 2350 x 1400 mm
Spoorbreedte:	1950 mm	1950 mm
Laadvolume:	18 m³	20 m³
Laadvermogen:	14 ton	16 ton

EVEREST 14

EVEREST 14

EVEREST 16

EVEREST 16

ONTDEKKEN

EVEREST 18

DETAILS

Breed inzetbaar
De Everest 18 is dankzij de zware BPW assen voor elk terrein geschikt.

Duurzame investering
Mede dankzij de HB450 slijtvaste vloer heeft de Everest 18 een lange levensduur.

	EVEREST 18
Bakafmeting inwendig (L x B x H):	6500 x 2350 x 1400 mm
Spoorbreedte:	1950 mm
Laadvolume:	21 m^3
Laadvermogen:	18 ton

EVEREST 18

EVEREST 18

EVEREST 18

EVEREST 18

ONTDEKKEN

EVEREST 22

DETAILS

Breed inzetbaar
De Everest 22 is een echte allrounder, geschikt voor diverse taken en verschillende terreinen.

Multifunctionele krachtpatser
Met zijn sterke bouw en veelzijdigheid is de Everest 22 inzetbaar voor elke klus en omgeving.

	EVEREST 22
Bakafmeting inwendig (L x B x H):	7200 x 2350 x 1400 mm
Spoorbreedte:	1950 mm
Laadvolume:	24 m³
Laadvermogen:	20 ton

EVEREST 22

EVEREST 22

EVEREST 22

EVEREST 22

ONTDEKKEN

EVEREST 24 | 26

DETAILS

Productieve partner
De Everest 24 en 26 bieden een groot laadvolume, ideaal voor efficiënt transport van landbouwproducten.

Lagere onderhoudskosten
De zeer robuuste bouw en onderhoudsvrij opgehangen dissel zorgen voor een lange levensduur.

	EVEREST 24	EVEREST 26
Bakafmeting inwendig (L x B x H):	7500 x 2350 x 1400 mm	7800 x 2350 x 1400 mm
Spoorbreedte:	1950 mm	1950 mm
Laadvolume:	25 m³	26 m³
Laadvermogen:	22 ton	24 ton

EVEREST 24

EVEREST 24

EVEREST 26

EVEREST 26

LUCHTVERING

Luchtvering maakt het eenvoudig om de hoogte van de kipwagen aan te passen aan verschillende rijomstandigheden. Het systeem stelt automatisch de juiste rijhoogte in, ongeacht de belading. Dit zorgt voor ultiem rijcomfort en een ongeëvenaarde rijbeleving, en daarnaast ook voor minder slijtage aan de kipwagen. Bij het kippen zakt de kipper automatisch in zijn vering om maximale stabiliteit bij het kippen te bieden.

ONTDEKKEN

EVEREST 28 | 28-L

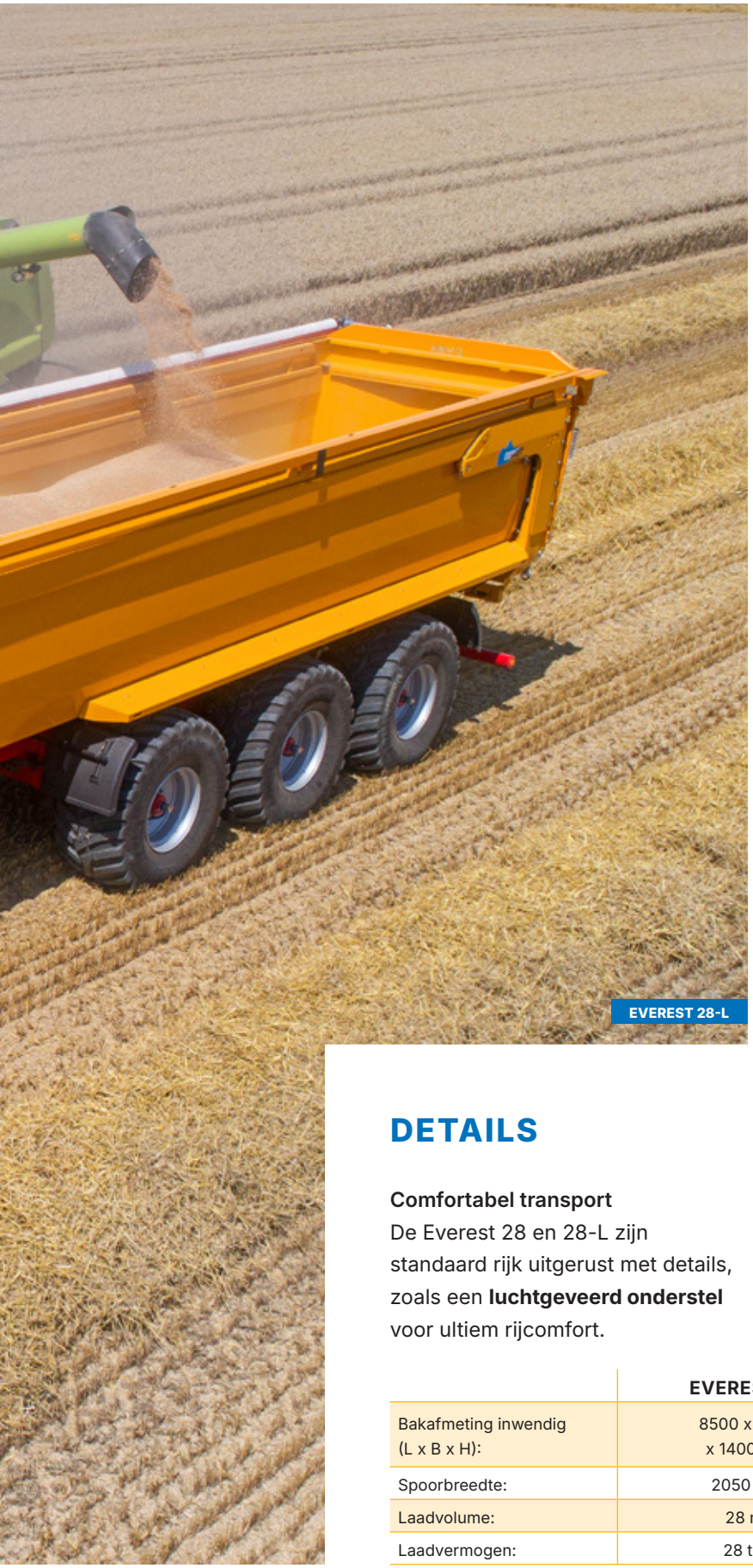
EVEREST 28-L

EVEREST 28

EVEREST 28

EVEREST 28-L

DETAILS

Comfortabel transport
De Everest 28 en 28-L zijn standaard rijk uitgerust met details, zoals een **luchtgeveerd onderstel** voor ultiem rijcomfort.

Tijdbesparend oogsten
De Everest 28 en 28-L hebben een groot laadvolume, ideaal voor het efficiënt transport.

	EVEREST 28	EVEREST 28-L
Bakafmeting inwendig (L x B x H):	8500 x 2350 x 1400 mm	9300 x 2350 x 1400 mm
Spoorbreedte:	2050 mm	2050 mm
Laadvolume:	28 m^3	31 m^3
Laadvermogen:	28 ton	28 ton

ONTDEKKEN

DYNAX

Het Dynax-onderstel is een hydraulisch geveerde triangel as-ophanging, ontworpen voor ultieme wegligging en uitzonderlijke stabiliteit. De grote stuurhoek vermindert bandenslijtage en zorgt voor extra rijcomfort. Dankzij de ruime pendeluitslag en onderhoudsvrije constructie kan het Dynax-onderstel elk terrein aan en biedt het ongeëvenaarde bodemaanpassing voor de kipper.

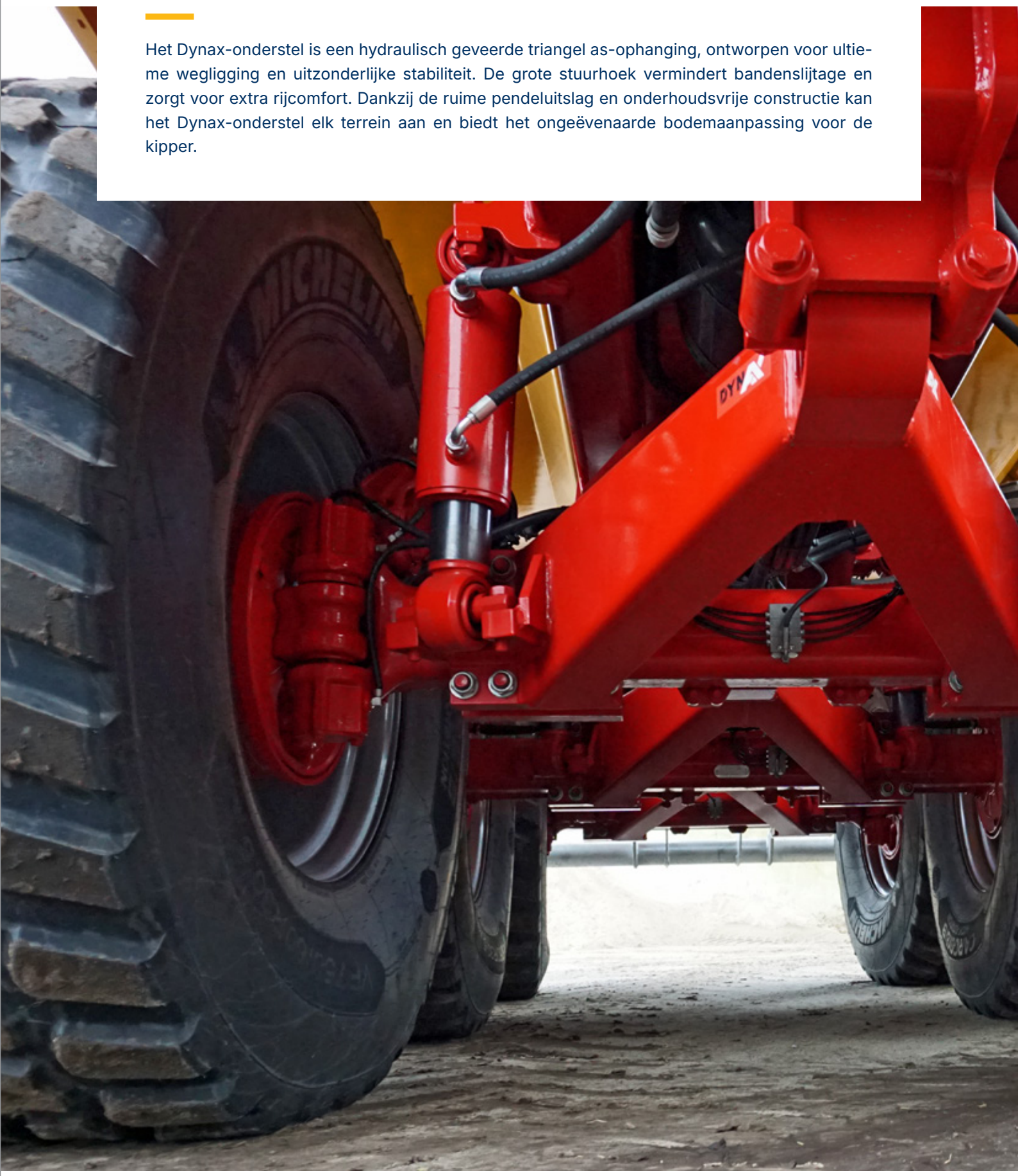

AXIOBIB 2
VF 800/70 R38

EV 30 | EV 30-L

MAXIMAAL LAADVERMOGEN

De VGM Everest 30-serie is gebouwd voor de zwaarste omstandigheden. Het onderstel heeft een triangel as-ophanging met onderhoudsarme rubberen lagerring, wat zorgt voor minimale onderhoudskosten en een lange levensduur. Dankzij de grote, onafhankelijke aspendeling past de kipwagen zich moeiteloos aan op elk terrein.

ONTDEKKEN

EVEREST 30 | 30-L

DETAILS

Maximaal volume
Het echte zwaargewicht met de hoogste laadcapaciteit en dankzij taps lopende bak makkelijk te lossen.

Soepel rijden
Met twee stuurassen en onafhankelijke aspendeling eenvoudig door elk terrein.

	EVEREST 30	EVEREST 30-L
Bakafmeting inwendig (L x B x H):	8500 x 2350 x 1400 mm	9300 x 2350 x 1400 mm
Spoorbreedte:	2050 mm	2050 mm
Laadvolume:	28 m³	30,6 m³
Laadvermogen:	30 ton	30 ton

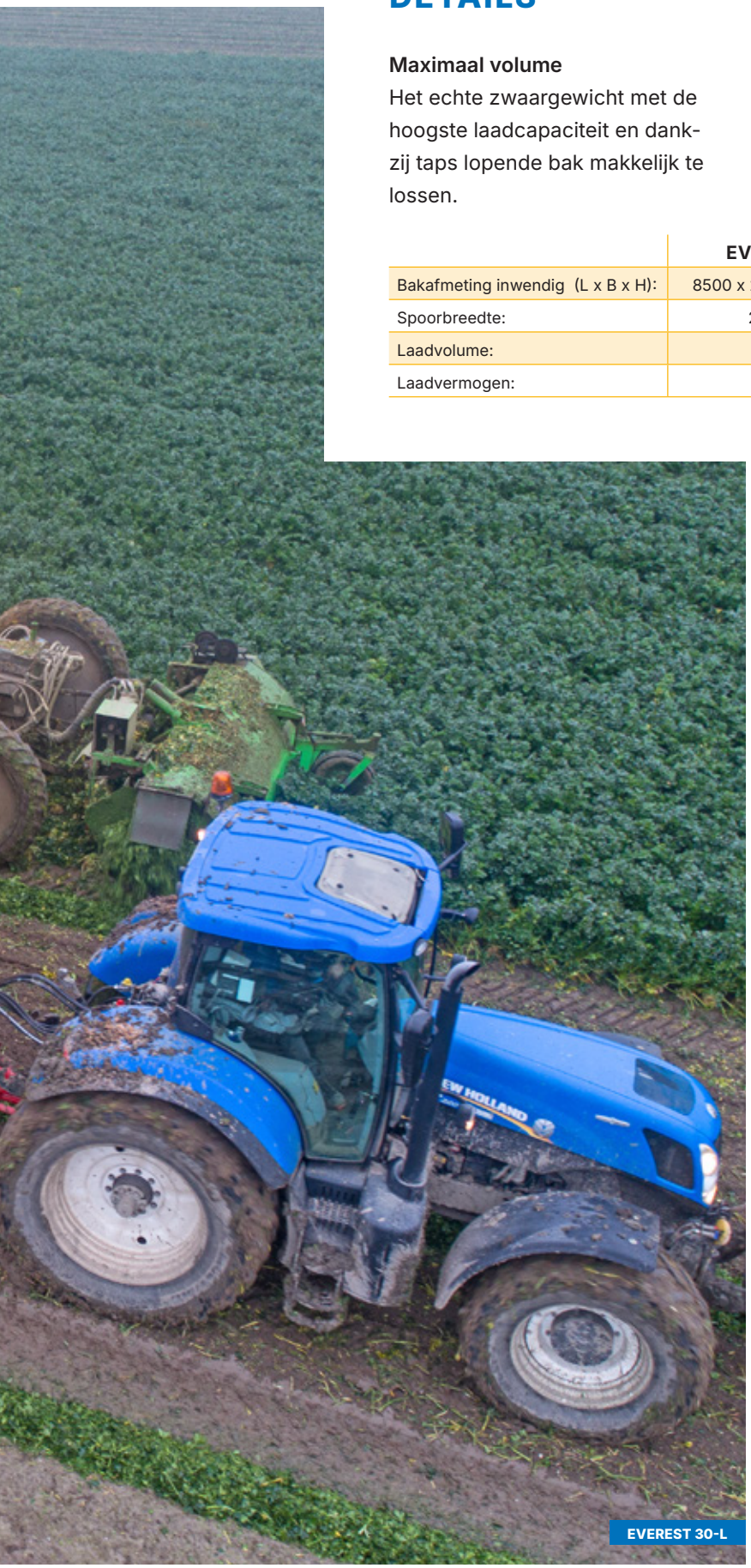
EVEREST 30-L

EVEREST 30

EVEREST 30

EVEREST 30-L

SPECIFICATIES

STANDAARD

● standaard ○ optioneel × niet leverbaar

	EVEREST 14	EVEREST 16	EVEREST 18	EVEREST 22	EVEREST 24	EVEREST 26	EVEREST 28	EVEREST 28-L	EVEREST 30	EVEREST 30-L
Draaibaar trekoog	●	●	●	●	●	●	●	●	●	●
Hydraulische steunpoot, bediend vanaf de tractor	●	●	●	●	●	●	●	●	●	●
Slangensteun op de dissel	●	●	●	●	●	●	●	●	●	●
Rubber geveerde trekboom	●	●	●	●	●	●	●	●	●	●
Kipcilinder gemonteerd in cardanische ophanging	●	●	●	●	●	●	●	●	●	●
10 Gaats BPW assen 150 mm. (410 x 180)	●	●	●	●	●	●	●	●	●	●
Vier wielen beremd.	●	●	●	●	●	●	×	×	×	×
Vetnippels van de hoofdas centraal.	●	●	●	●	●	●	×	×	×	×
EV bumper opklapbaar	●	●	●	●	●	●	●	●	●	●
Exclusief banden en wielen	●	●	●	●	●	●	●	●	●	●
LED verlichting	●	●	●	●	●	●	●	●	●	●
Omtrekverlichting	●	●	●	●	●	●	●	●	●	●
Taps lopende bak, daardoor beter lossend	●	●	●	●	●	●	●	●	●	●
Doorkijkrooster in de bak	●	●	●	●	●	●	●	●	●	●
Vloer van HB 450 hoogwaardig, slijtvast staal	×	×	●	●	●	●	●	●	●	●
Geschroefde spatborden aan de laadbak	●	●	●	●	●	●	●	●	●	●
Graanschuif in de achterklep	●	●	●	●	●	●	●	●	●	●
Zes wielen beremd	×	×	×	×	×	×	●	●	●	●
Eerste en derde as gedwongen gestuurd	×	×	×	×	×	×	●	●	●	●
Luchtgeveerde asophanging	×	×	×	×	×	×	●	●	×	×
Hydraulische triangel asophanging Dynax	×	×	×	×	×	×	×	×	●	●

OPTIONEEL

● standaard ○ optioneel × niet leverbaar

	EVEREST 14	EVEREST 16	EVEREST 18	EVEREST 22	EVEREST 24	EVEREST 26	EVEREST 28	EVEREST 28-L	EVEREST 30	EVEREST 30-L
2 werklampen achterop	○	○	○	○	○	○	○	○	○	○
Schakelaar tussen de bak en chassis i.c.m. 1 werklamp achterop	○	○	○	○	○	○	○	○	○	○
Volgstekker achterop	○	○	○	○	○	○	○	○	○	○
Werklamp voorin de bak (58R)	○	○	○	○	○	○	○	○	○	○
Achteruit rij zoemer	○	○	○	○	○	○	○	○	○	○
Kogeltrekhaak K80	○	○	○	○	○	○	○	○	○	○
Hydraulische gedwongen besturing van achteras	○	○	○	○	○	○	×	×	×	×
Scharmüller K50 aansluiting voor besturing	○	○	○	○	○	○	○	○	○	○
Vetnippels van de fusee centraal	○	○	○	○	○	○	○	○	○	○
Hydraulische sleepvoet met handpomp	○	○	○	○	○	○	○	○	○	○
Hydraulische sleepvoet met zeswegkraan	○	○	○	○	○	○	○	○	○	○
Hydraulische disselvering	×	×	○	○	○	○	○	○	○	○
Zeilrek op het chassis	○	○	○	○	○	○	○	○	○	○
Zeilrek op de achterklep	○	○	○	○	○	○	○	○	○	○
Kunststof gereedschapskist	○	○	○	○	○	○	○	○	○	○
Kwart spatschermen voor en/of achterop	○	○	○	○	○	○	○	○	○	○
EV bumper hydraulisch opklapbaar	○	○	○	○	○	○	○	○	○	○
Trap voorop de bak	○	○	○	○	○	○	○	○	○	○
Bordes voorop de bak	○	○	○	○	○	○	○	○	○	○
Hardhouten beschermbalk bevestigd op bovenrand bak	○	○	○	○	○	○	○	○	○	○
Kunststof beschermbalk bevestigd op bovenrand bak	○	○	○	○	○	○	○	○	○	○
Het verlengen van bedieningshandel van de graanschuif linkerzijde en/of rechterzijde	○	○	○	○	○	○	○	○	○	○
Knevels op achterklep type EV	○	○	○	○	○	○	○	○	○	○
Rubberen uitloop bij graanschuif	○	○	○	○	○	○	○	○	○	○
Silageopbouw 250 mm	○	○	○	○	○	○	○	○	○	○
Silageopbouw 600 mm	○	○	○	○	○	○	○	○	○	○
Silageopbouw 800 mm	○	○	○	○	○	○	○	○	○	○
VGM afdeksysteem type rol links rechts	○	○	○	○	○	○	○	○	○	○
VGM afdeksysteem type voor achter	○	○	○	○	○	○	○	○	○	○
VGM afdeksysteem aluminium MK2	○	○	○	○	○	○	○	○	○	○
Gespoten in bedrijfskleur (max. 2 kleuren)	○	○	○	○	○	○	○	○	○	○
Hydraulische geveerde triangel asophanging DynAx	×	×	×	×	×	○	×	×	●	●
Semi automatische hoogte regeling	×	×	×	×	×	○	×	×	○	○
Liftas op de vooras	×	×	×	×	×	×	○	○	○	○
Aftakaspomp met snelzakventiel	×	×	×	○	○	○	○	○	○	○

VAN GINKEL MACHINES

EVEREST

Vormgeving en technische specificaties van de in deze brochure opgenomen producten kunnen in verdere ontwikkeling zijn en daardoor afwijken van de actuele eigenschappen. Onder voorbehoud van wijzigingen, zet- en drukfouten. Levering conform de Metaalunievoorwaarden, gedeponeerd ter Griffie van de Arrondissementsrechtbank te Rotterdam, zoals deze luiden volgens de laatstelijk aldaar neergelegde tekst.

© 2025 Van Ginkel Machines. Alle rechten voorbehouden.

CONTACT

Groenekanseweg 26
3737 AG Groenekan
Nederland
Tel: +31 (0)346 218118
E-mail: info@vanginkelmachines.nl
Website: www.vanginkelmachines.nl